INFORME DE LAS ACTIVIDADES REALIZADAS COMO VICEPRESIDENTE DEL GADPR-POMPEYA DURANTE EL 01 AL 31 DE JULIO DEL 2021.

1-DATOS INFORMATIVOS.

NOMBRE: Lic. Luis Mamallacta

CARGO: vicepresidente del GADPR-Pompeya

FECHA: 01 al 30 de Julio 2021

N.º CEL. 0986008429

CORREO ELECT. Cerdaluis1859@hotmail.com

2-ANTECEDENTES. - El Gobierno Parroquial Pompeya se encuentre ubicado en el sector Pompeya Norte, perteneciente a la Comunidad Pompeya, a los 37 Km al Cantón La Joya de los Sachas, Provincia de Orellana, conforman las siguientes comunidades; San Antonio, San Francisco chicta, Pompeya chicta y Cabecera Parroquial.

3- OBJETIVO GENERAL:

Gestionar en mejora las necesidades prioritarias de cada uno de las comunidades de nuestra jurisdicción seguimos con las gestiones internas y a nivel del cantón y la provincia normalmente con el fin de conseguir lo propuesto.

3.1 ESPECÍFICO:

- Participar activamente en las comisiones encargadas.
- Cumplir con las comisiones planificadas.

4-ACTIVIDADES DESARROLLADAS

4.1- El día 08 de julio de 2021, minga de botar palizada del puente Rio chicta, colaboraron más de 39 persona entre hombres y mujeres.

4.2- El día 13 de julio de 2021, fuimos una comisión a GADPO con los dirigentes del barrio 3 de agosto de la comunidad San Antonio, asunto solicitando una casa de taller para el barrio.

4.3- El día 23 de julio de 2021, participe en la entrega de reactivación y remodelación del sistema de agua departe de Gobierno Municipal La Joya de los Sachas, delegado oficial Sr, Jacinto paredes años posteriores ir planificando para ir completando la red de agua para toda la población.

4.4- El día 31 de julio de 2021, participe en el programa de aniversario del centro Poblado Pompeya-

5-CONCLUSIONES

- ✓ Agradecer a los moradores y dirigentes de las Comunidades por el apoyo compromiso y la amistad que han brindado.
- ✓ Seguir trabajando y gestionando en beneficio de las comunidades.
- ✓ Participar activamente en las sesiones convocadas.

6-RECOMENDACIONESA

A los señores moradores y dirigentes de diferentes comunidades, hacemos conocer usar mascarillas, aún no ha terminado la pandemia.

Esto es todo cuanto puedo informar en honor a la verdad, de las actividades realizadas durante los días 01 al 31 de julio de 2021.

Pompeya a, 30 de julio de 2021.

Lic. Luis Mamallacta
VICEPRESIDENTE DEL GADPR-POMPEYA

ANEXOS

MINGA DE BOTADA DE PALISADA PUENTE RIO CHICTA

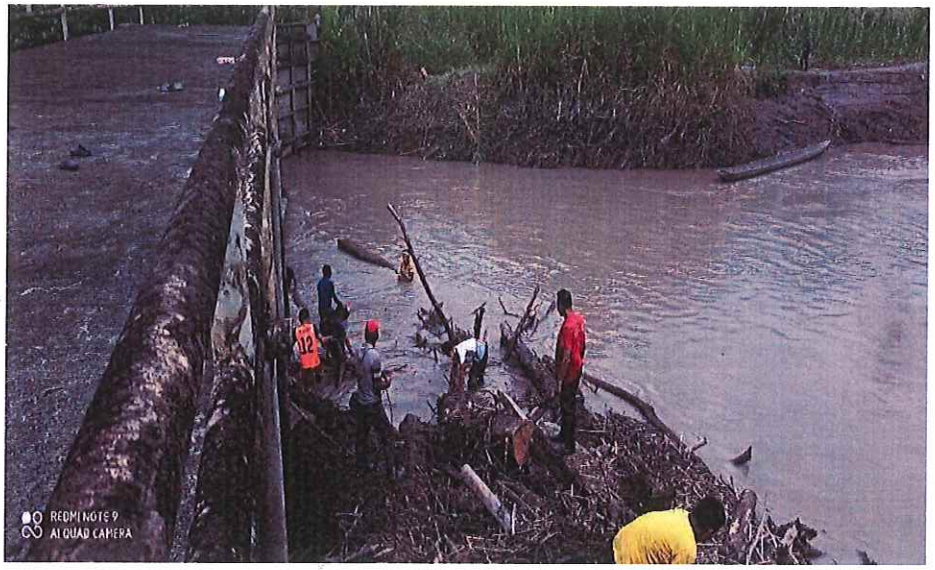

COMISION AL GADPO

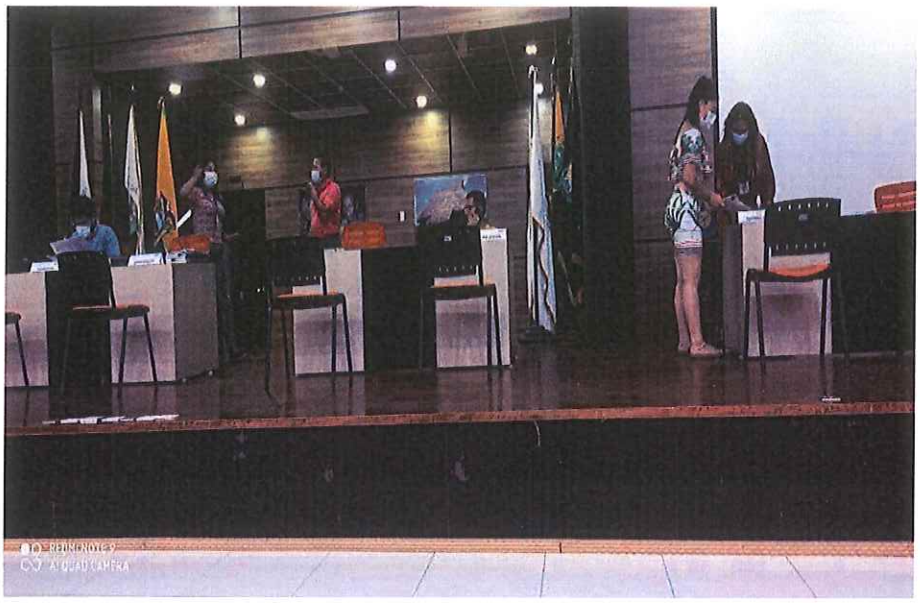

ENTREGA DE REACTIVACION Y REMODELACION SISTEMA DE AGUA CABECERRA PARROQUIAL